

I ETAP ROZBIÓRKI- ROZBIÓRKA POMIESZCZENIA GARAŻOWEGO

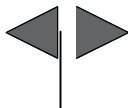

II ETAP ROZBIÓRKI- ROZBIÓRKA KOTŁOWNI
PO ODŁĄCZENIU GAZU (WYKONANIU PRZYŁĄCZA PRZEZ FIRMĘ VEOLIA)

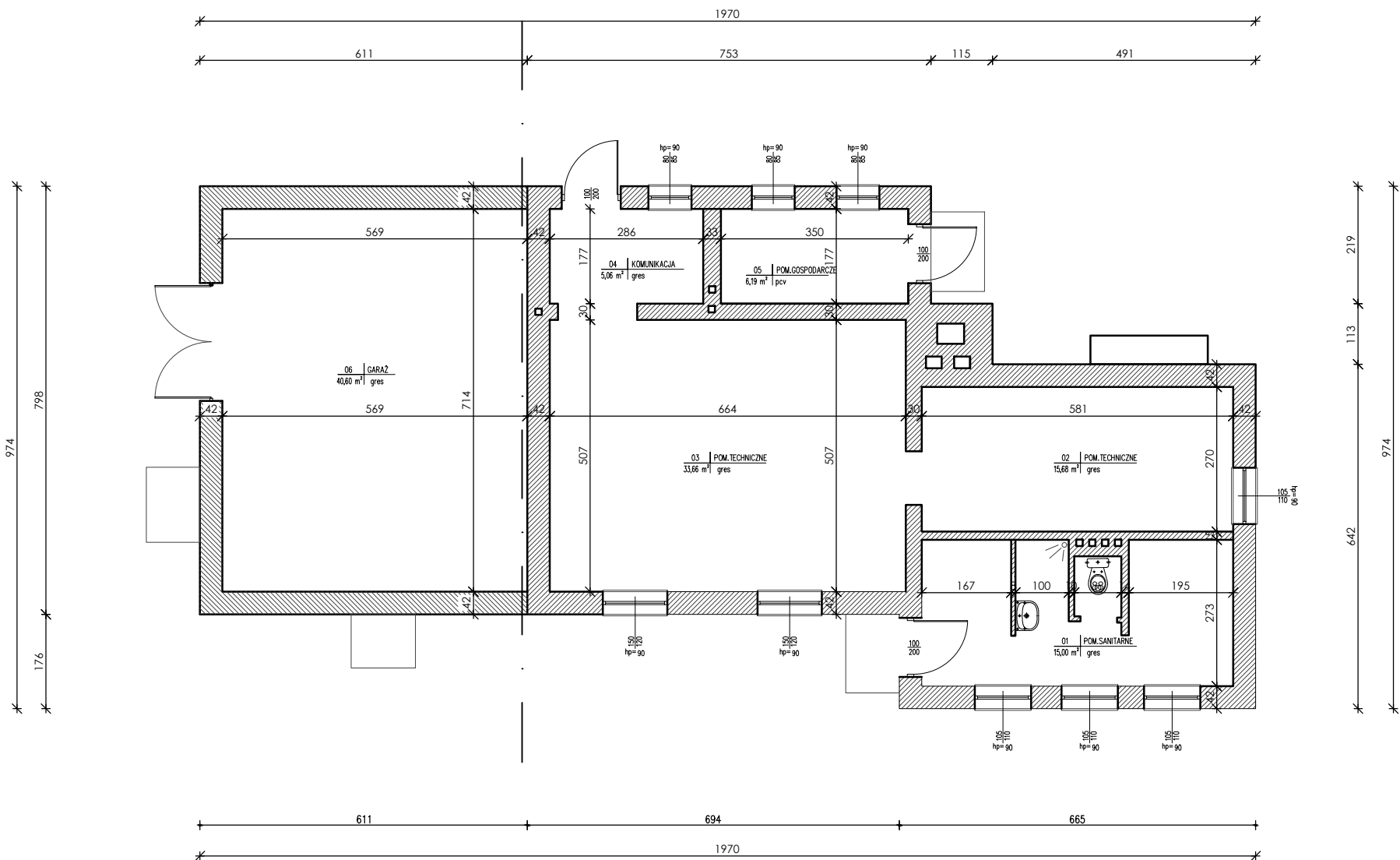

Projekt
PROJEKT BUDOWLANY
ROZBIÓRKI W II ETAPACH BUDYNKU KOTŁOWNI GAZOWEJ
WOLNO STOJĄCEJ Z WYDZIELONYM GARAŻEM
NA TERENIE ZAKŁADU OPIEKUŃCZO- LECZNICZEGO
PRZY UL. MEHOFFERA 72/74W WARSZAWIE.
DZ. 5/1 Z OBRĘBU 4-03-19 W JEDN. EWID. 146503_BIAŁOLEKA

Inwestor
STOLECZNE CENTRUM OPIEKUŃCZO- LECZNICZE SP. Z O. O.
UL.MEHOFFERA 72/74, 03-131 WARSZAWA

Projektant
GRUPA PROEKS
05-270 Marki, ul. Pułaskiego 48a
tel. +48 22 818 74 72,
e-mail: pracownia@proeks.com.pl

ZESPÓŁ PROJEKTOWY	Specjalność i nr upr.	Podpis
MGR INŻ. JANUSZ SIKORA	konst.-bud. ST 125/87	
MGR INŻ. ARCH. MARCIN MOTYCZYŃSKI		

Tytuł rysunku
RZUT BUDYNKU

Numer rysunku
A2

Skala	Data	Nr str.
1:100	KWIECIEŃ 2018	29